

PLAN

2023

新加坡移民

- 投资合作
- 创业计划
- 投资移民
- 货币兑换



目录

CONTENTS

01. 新加坡移民优势
02. 新加坡留学移民
03. 新加坡就业移民
04. 新加坡创业移民
05. 新加坡家族办公室
06. 新加坡投资移民
07. 新加坡技术移民
08. 所需文件



01

新加坡移民优势

01 新加坡移民优势



1、全球宜居城市世界第三，拥有“花园城市”的美誉

国际“花园城市”，气候宜人，极其适合居住生活；

2、便利身份，全球免签

新加坡护照指数全球第一，可获多达189个免签证国家。

3、税务规划/资产配置首选

个人所得税和企业所得税税率低，无遗产税、无资本利得税、海外收入不征税。

4、世界一流的医疗水平，高效的医疗体系位居世界前列

高效的医疗体系：WTO发布最新的《世界健康报告》，新加坡排名世界第三。

5、全球最好的中英双语教育，众多知名国际学校，世界认可度高

IB文凭受全球认可，学生毕业后可申请全世界各大高校。

6、政治稳定，金融体制完善，是亚洲最能吸引人才的国家

新加坡为全球四大外汇交易中心。

7、全球最安全的国度，犯罪率极低，最适合儿童成长的国家

新加坡整体的法律与秩序指数排在全球第一位，达97分，是全球治安最好的国家。

02 新加坡留学移民

适用于计划通过留学让低龄海外留学生直接获取永久居民之人士

硬性条件

- 1、留学生必须在新加坡居住超过 2 年才能申请；
- 2、必须至少通过一项国家级考试，或选入 IP 课程。

申请条件

1. 18 岁以下适龄学生（幼儿园至中学）。
2. 在读学生需提供相应的学习成绩单或学习报告。
3. 根据新加坡教育部和学校的录取要求，需至少提前 6 个月签约开始办理。

国家级考试： PSLE (Primary School Leaving Examination)、GCE N- Level、O-Level、A-Level。

IP 课程： 即 Integrated Programme，又称直通车计划，为新加坡学习成绩优异的学生量身制定。





留学申请程序：

01.

了解当地学校

向家长/学生建议合适类型的学校以作参考。

02.

制定留学方案

家长/学生对学校标准进行初步评估。

03.

提交入学申请

为学生安排学校入学测试(考试/面试)。

04.

办理学生准证

成功收到录取通知书后，办理入学手续，缴交学费以及为学生与监护人申请签证。

05.

学生签证

获得签证，为学生安排住宿，海外留学保险协助学生准备出发前往新加坡。。

03 新加坡就业移民

适用于海外就业者及本地外籍毕业生，实现工作就业移民

来新加坡成立新公司，以自雇的形式去到新加坡公司担任管理职位并申请新加坡自雇工签。

持有高管工签满2年可申请新加坡永居身份，持有永居 2年可申请新加坡入籍。

EP人士可为配偶和子女申请家属准证、父母申请长期签证，实现短时间内一家三代移居新加坡。

快则 3-4个月获批登陆新加坡；是目前衔接新加坡永居主流的途径。

新加坡就业准证 EP 申请条件：

1. 依托公司成立至少 6 年，近1年或今年已达到 800万人民币起非报税 营业额（对贸易行业、低学历、30岁以下申请人要求营业额要求更高）。
2. 任职依托公司股东或高管至少3年以上，总工作经验需超过9年。
3. 大专以下学历申请人需有丰富经商高管经验。
4. 新加坡公司后期需要能提供至少3份以上海外业务合同。以上如依托公司规模不够，可以另进行评估和方案设定来符合申请要求。

04 新加坡创业移民

适用于有意在新加坡注册并营运公司的外国企业家

◆ **新加坡创业移民**是通过注册新加坡公司，获得创业准证，再通过创业准证进一步申请绿卡。创业准证，又称作商业入境证，是由新加坡人力部及新加坡标新局联合审核，批准的一种面向外国企业家的的工作准证。如果您准备在新加坡成立新的公司，您就有资格申请创业准证，从而进一步取得新加坡永久居留权，达到创业移民的目的。

◆ 新加坡创业准证的有效期限是1年，可以在第2年申请续签。在持有创业准证满2年后，创业准证的持有人即可获得申请永久居留的资格。在获得永久居留权2年后，持有永居满2年可申请入籍新加坡。

04 新加坡创业移民方案

方案	申请条件
以企业家身份申请	<ul style="list-style-type: none">◆由政府投资机构、创业投资人士（ Venture Capitalist）或新加坡政府认可的天使投资人（ Business Angel ）至少 10 万新币的资金◆公司符合政府认可的初创 Incubator 或 Accelerator 项目，具丰富、良好的创业经验及商业网络，如：<ul style="list-style-type: none">○ 曾经创立及出售科技公司、○ 过去或现在曾得到投资人士的资金、○ 曾参与国际知名的 Incubator 或 Accelerator 项目、○ 专业曾获政府机构、知名媒体、业界组织的报道或认可
以创新者身份申请	<ul style="list-style-type: none">▲公司在知识产权机构认可国家中持有知识产权（ IP ）▲公司与新加坡科学技术研究局正在进行研究合作▲在公司相关之业务领域中，拥有出色的技术或专业知识
以投资者身份申请	<ul style="list-style-type: none">●拥有投资记录●有意大额投资新加坡公司●有创立并发展大规模公司的经验；或有 8 年以上于大公司担任高层的经验
注意事项	<p>创业准证不得就以下业务作出申请</p> <ul style="list-style-type: none">○ 咖啡店、小贩中心、美食广场○ 酒吧、夜总会、卡拉 OK 足底按摩、按摩室○ 针灸、中药、中药配药业务○ 就业机构○ 风水生意

05 新加坡家族办公室

(single Family office SFO)



关于 家族办公室

主申请人在新加坡设立两家公司，一家是基金公司，一家是家族办公室。主申请人通过家族办公室进行投资理财并管理着自有资产，享受新加坡金融管理局针对家族办公室的税收豁免计划，同时主申请人还可以获得自雇工签 EP。

EP 持有满 6 个月后满足条件可申请新加坡永居身份 (PR)。配偶和未满 21 周岁的未婚子女可以申请家属准证 DP；父母可以申请长期探访签证 LTVP。

05 新加坡家族办公室

(single Family office SFO)

申请条件

- ①至少 500 万美金起流动资产
- ②主申年龄在 21 岁或以上
- ③能解释资金来源
- ④无犯罪记录
- ⑤每年达到 20 万新币的运营支出



05 家族办公室主要用途

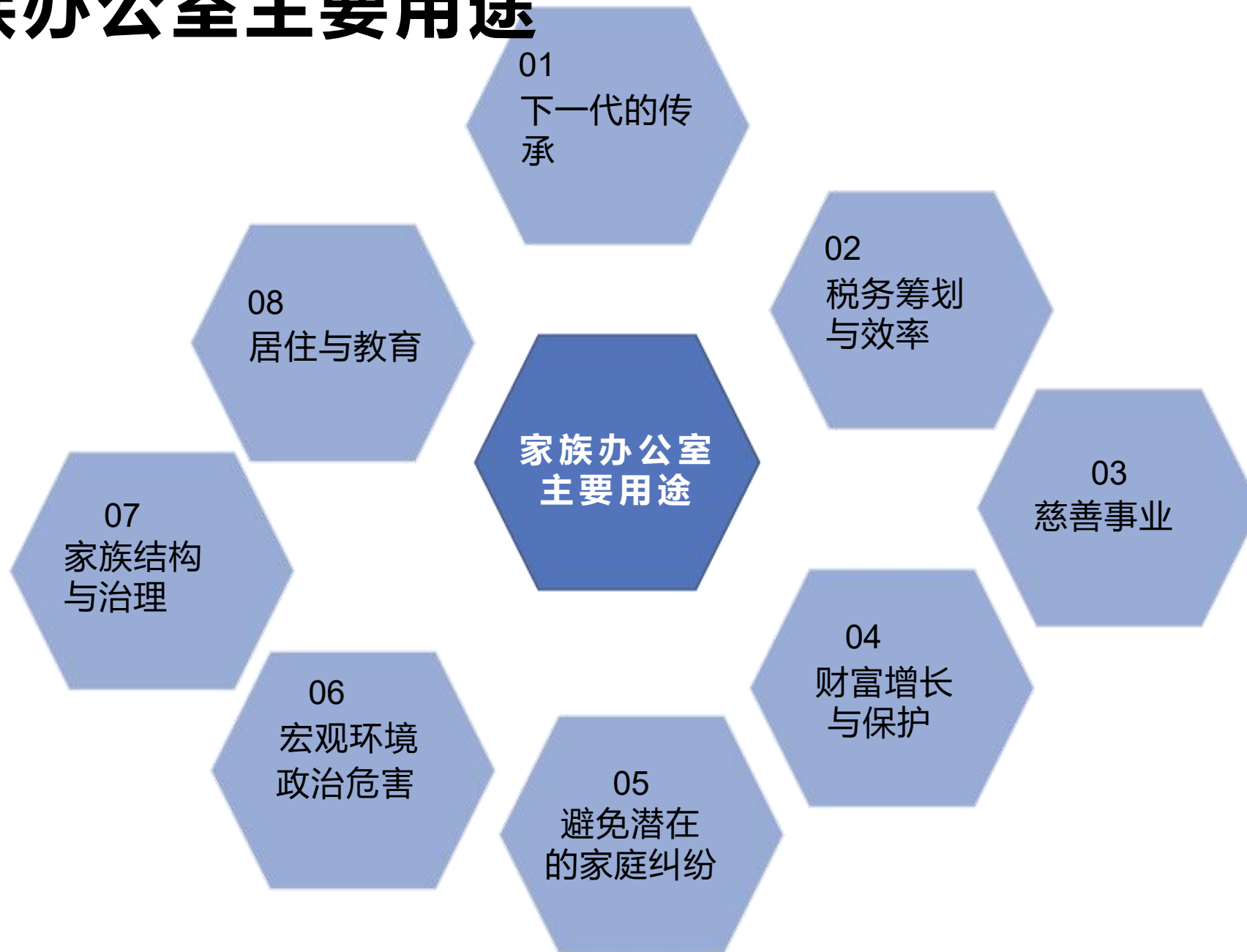

05 家族办公室要求



需时：快则3-4个月
获批登陆新加坡

- 投资新币500万元成立家族办公室, 管理新币2亿元资产：管理2亿新币资产是GIP下对单一家族办公室的要求，这不等于在新加坡成立家族办公室一定要拥有2亿新币，资产少于2亿新币也是可以在新加坡成立单一家族办公室。
- 单一家族办公室所管理的资产类型，除房地产外，一般包括股票、债券与其他衍生产品，以及银行存款等。
- 成立单一家族办公室后，资产持有人可申请新加坡 就业准证 (Employment Pass)，配偶和21岁以下子女 可申请家属准证 (Dependant's Pass)，资产持有人 父母可申请长期探访准证 (Long Term Visit Pass)，实现全家三代长居新加坡。
- 资产持有人持有就业准证身份 2-3 年后，还可携 配偶与21岁以下子女一同申请新加坡永久居民。



06 新加坡投资移民 Global Investor Programme, GIP

投资移民 (GIP)

新加坡设有全球商业投资者计划(Global Investor Programme, GIP), 有兴趣在新加坡创业或进行投资的投资者, 可以通过该计划申请永久居留权 (PR)。投资移民的申请时间较短, 是目前最快和直接的移民方式。

GIP投资移民的优势在于较宽松, 没有学历、年龄及语言要求, 而且GIP移民可以带同配偶及21岁以下子女作为附属申请人一起申请永久居留权。

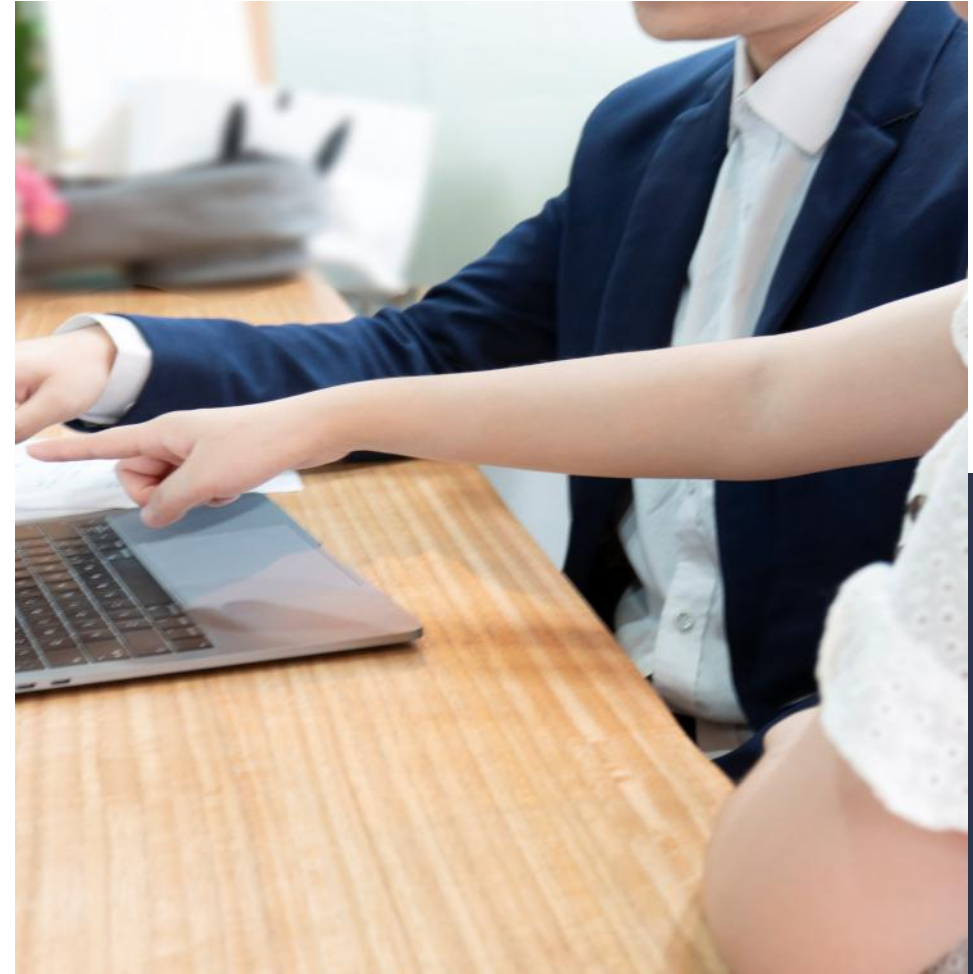

06 新加坡投资移民-申请资格



01

申请人需拥有至少三年的创业经历，并提交公司最近三年经过审计的财务报告

02

该公司最近一年的营业额及最近三年的年均营业额均必须达到至少5,000万元新币（约2.83亿港元）；

03

若申请人属于公司股东，则必须持有至少30%的股权。

07 新加坡技术移民

技术移民



技术移民：通过持有工作签证，被当地公司雇用并获得就业准证后，就可以申请新加坡永久居民权。

工作签证分为三大类，其中中高层管理人员和高级技术人才的申请成功率高。

07 新加坡工作签证三大类别

工作签证申请要求：

- 有足够劳动能力，年龄50岁以下（单身女性必须在45岁以下）
- 本科或以上学历，有专业证书或者特殊技巧

WP

work permit

WP:为低水平国际劳工就业准证，获得永居权的机会最小

EP

Employment Pass

EP 是新加坡政府为吸引更多外籍的专业技术人才签发的**工作签证**，也是等级最高的工作签证。

SP

S Pass

SP 是为外国中级技术小准雇员提供的就业准证。

07 工作签证申请条件

工作签证	WP Work Permit	SP S Pass	EP Employment Pass
薪金要求	无	2500 新币起 (约 1.5 万港元)	5000 新币起 (约 3 万港元)
学历要求	无	大专, 本科或技术资 质认证	持有获认可的毕业证书
是否可申请 家属准证	否	薪金要求 6000 新币 (约 3.5 万港元) 起, 可为 配偶以及 21 岁以下女申请	薪金要求 6000 新币 (约 3.5 万港元) 起, 12000 新币(约 7 万 港元) 以上可申请父母 长期探访准证(LTVP)
是否可以申 请绿卡	否	是	是



08 主申请人所需文件



1. 无犯罪记录证明
2. 出生证明
3. 身份证
4. 护照
5. 户口簿（如有）
6. 结婚证/离婚证
7. 个人简历/劳动合同
8. 公司营业执照正本
9. 教育-最高学历证书
10. 地址证明
11. 银行资信证明和至少12个月的
银行账户对账单
12. 专业推荐信
13. HIV检测-可安排在香港进行，主
要是血液/尿液检测
14. 证明企业家、创新者或投资者类
别资格标准的书面证据
15. 符合规定格式的商业计划书
16. 与客户/供应商签订的许可协议、
业务证明
17. 提供至少6个月的当地雇主签发的
最新工资单/相关文件

受养人所需文件



配偶：

1. 无犯罪记录证明
2. 出生证明
3. 身份证
4. 护照
5. 户口簿/家庭记录簿（如有）
6. 结婚证/离婚证
7. 教育-最高学历证书
8. HIV检测——可安排在香港进行
——主要是血液/尿液检测

21岁以下未婚在读子女：

1. 无犯罪记录证明
2. 出生证明
3. 身份证
4. 护照
5. 经公证的经济支持宣誓书
6. HIV检测-可安排在香港进行，主要是血液/尿液检测
7. 孩子的监护文件（如果需要）

感谢大家

